

ภาคผนวก ก
คู่มือการติดตั้ง

การพัฒนาาระบบสารสนเทศเพื่อการบริหารการจัดการ ร้านเสริมสวยเรื่องของผม มีการนำโปรแกรม ไฟล์ซึลลา (FileZilla) เข้ามาช่วยในการจัดการไฟล์บนเซิร์ฟเวอร์ มีรายละเอียดการใช้งานดังนี้

1. การติดตั้งไฟล์ซึลลา

1.1 หน้าจอโปรแกรมไฟล์ซึลลาเป็นหน้าจอสำหรับเจ้าของร้าน เพื่อที่จะใส่ข้อมูล โฮสต์ (Host) รหัสผ่าน (Password) และพอร์ต (Port)

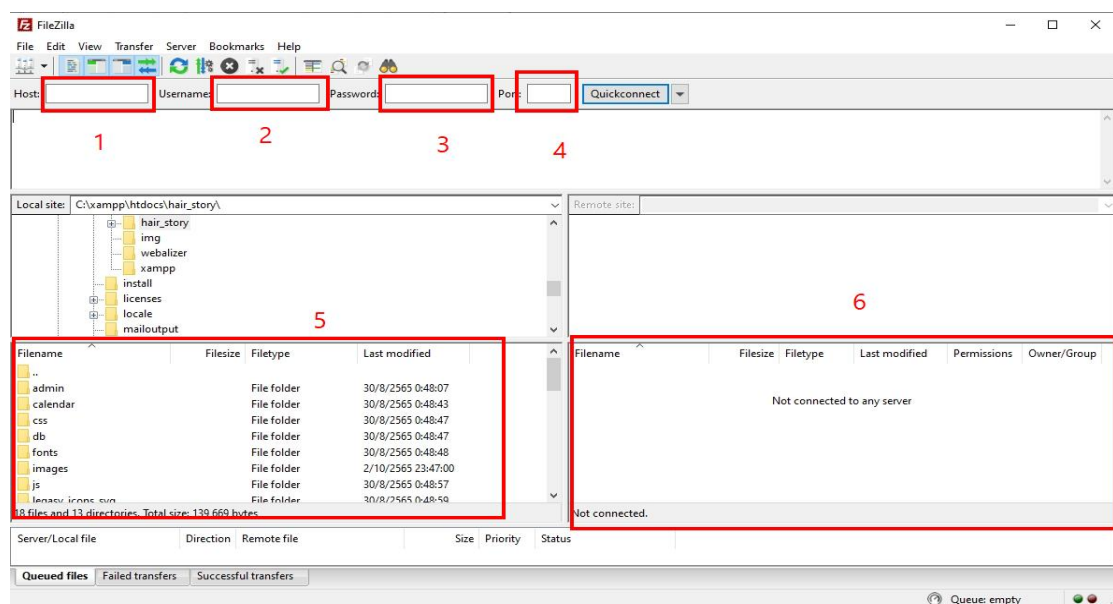

ภาพที่ ก.1 หน้าจอโปรแกรมไฟล์ซึลลาใส่ข้อมูล ชื่อและรหัสผ่าน

หมายเลข 1 ช่องสำหรับกรอกข้อมูลโฮสต์สำหรับเข้าสู่ระบบ

หมายเลข 2 ช่องสำหรับกรอกชื่อผู้ใช้

หมายเลข 3 ช่องสำหรับกรอกรหัสผ่าน

หมายเลข 4 ช่องสำหรับกรอกพอร์ตของโฮสต์

หมายเลข 5 ส่วนของไฟล์ภายในเครื่องที่ต้องการอัปโหลดขึ้นเซิร์ฟ

หมายเลข 6 ส่วนของ Remote Site ใช้สำหรับจัดการไฟล์เดอร์หรือไฟล์ที่อัปลง เซิร์ฟไปแล้ว

1.2 หน้าจอโปรแกรมไฟล์ซึลลา เมื่อมีการเชื่อมต่อกับเซิร์ฟเวอร์ และขั้นตอนสำหรับการเลือกไฟล์ที่ต้องการอัปขึ้นเซิร์ฟ

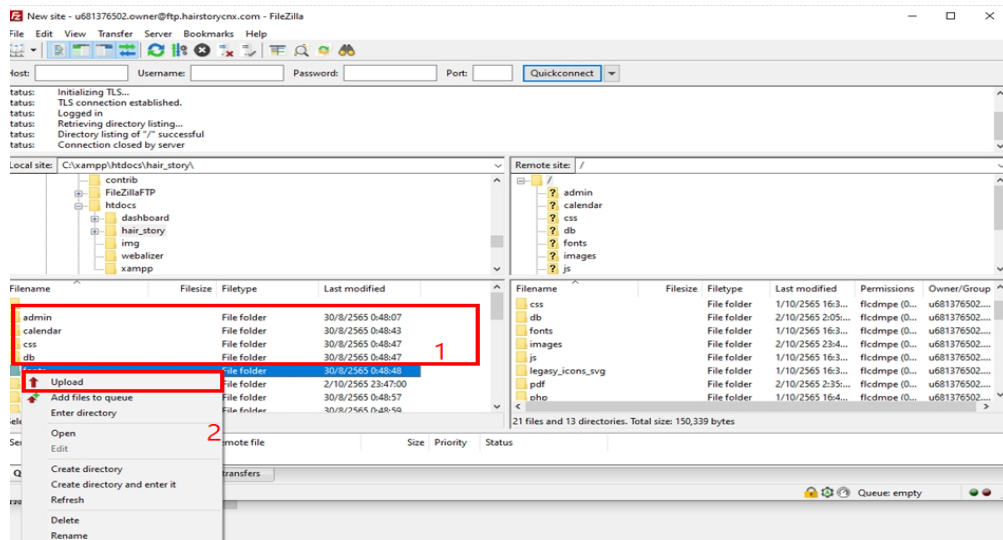

ภาพที่ ก.2 หน้าจออัปโหลดข้อมูลเว็บลงเซิร์ฟเวอร์

หมายเลข 1 เลือกไฟล์หรือโฟลเดอร์ที่ต้องการอัปโหลดขึ้นเซิร์ฟเวอร์
หมายเลข 2 คลิกขวาแล้วเลือกอัปโหลด

1.3 หน้าจอหลังจากการทำการอัปโหลดไฟล์ขึ้นเซิร์ฟเวอร์เรียบร้อยแล้ว

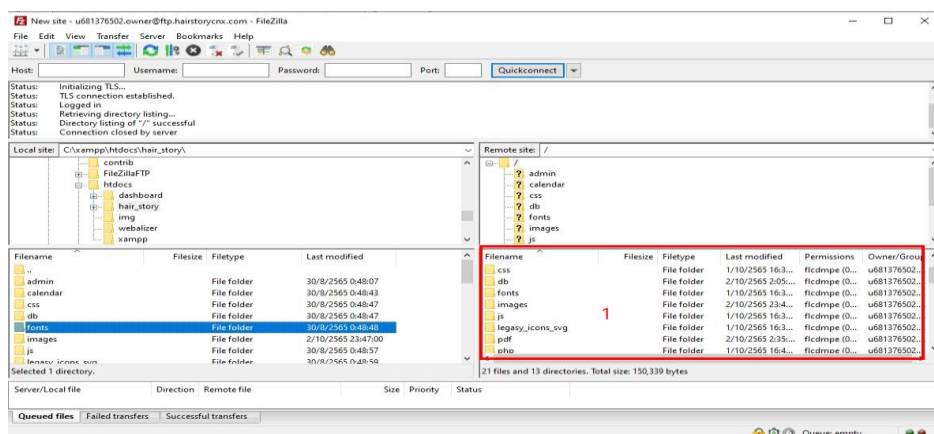

ภาพที่ ก.3 หน้าจอหลังจากทำการอัปโหลดไฟล์ขึ้นเซิร์ฟเวอร์เรียบร้อยแล้ว

หมายเลข 1 ส่วนการแสดงผลที่อยู่ในเซิร์ฟเวอร์เรียบร้อยแล้ว

2. คู่มือการอัปโหลดไฟล์ฐานข้อมูล

2.1 กรอกชื่อผู้ใช้และรหัสผ่านเพื่อเข้าสู่ระบบฐานข้อมูล

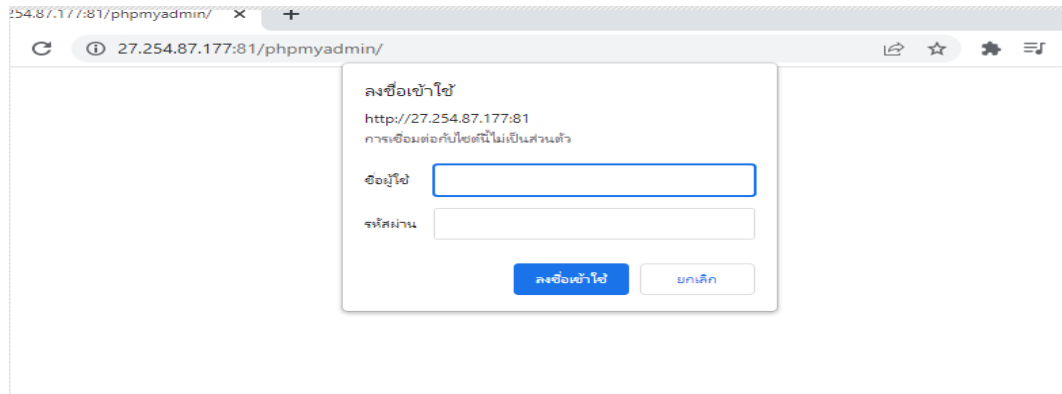

ภาพ ก.4 หน้าจอหลังจากทำการอัปโหลดไฟล์ขึ้นเซิร์ฟเวอร์เรียบร้อยแล้ว

หมายเลข 1 ช่องสำหรับกรอกชื่อผู้ใช้

หมายเลข 2 ช่องสำหรับกรอกรหัสผ่าน

2.2 เมื่อเข้าสู่ระบบฐานข้อมูลเสร็จ ต้องทำการ Import ไฟล์ฐานข้อมูล

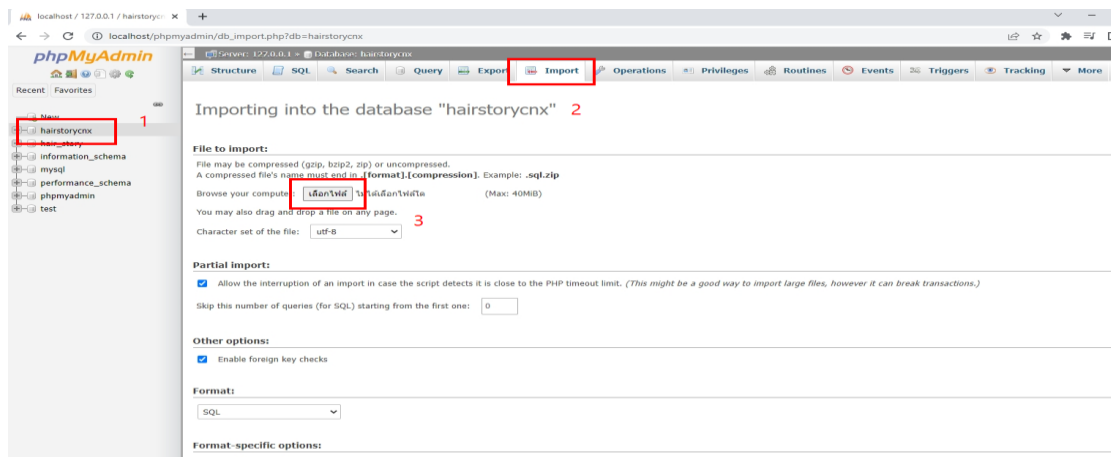

ภาพที่ ก.5 หน้าจอ Import ไฟล์ฐานข้อมูล

หมายเลข 1 กดเลือกฐานข้อมูล

หมายเลข 2 กดเลือกเมนู Import เพื่อนำเข้าไฟล์ฐานข้อมูล

หมายเลข 3 ปุ่มสำหรับกดเลือกไฟล์จากตัวเครื่อง

2.3 เลือกไฟล์ที่ต้องการจากเครื่องเพื่ออัปโหลด

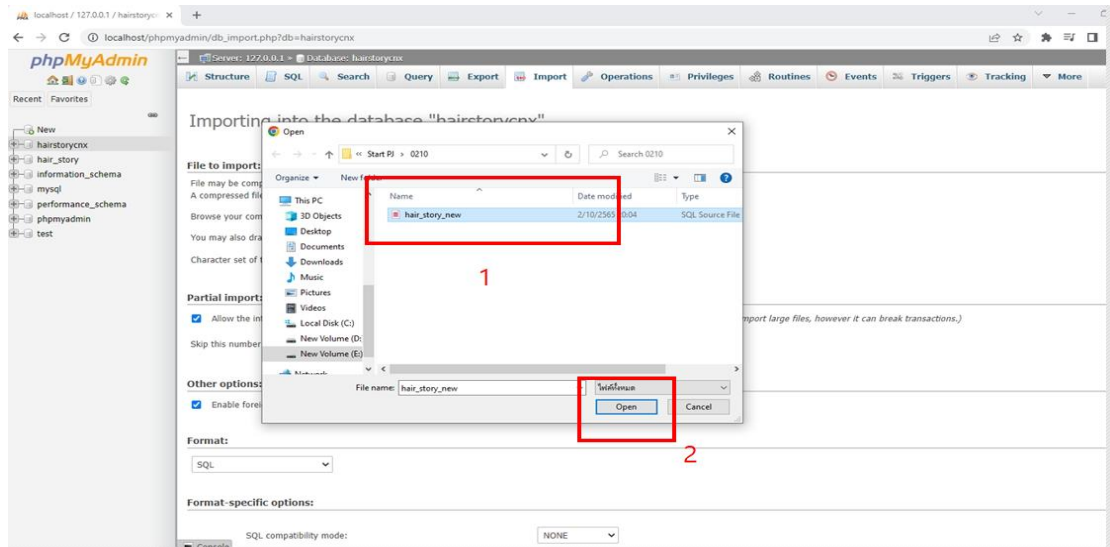

ภาพที่ ก.6 หน้าจอสำหรับเลือกไฟล์ที่ต้องการ

หมายเลข 1 กดเลือกไฟล์ที่ต้องการ Import เพื่อนำเข้าไฟล์ฐานข้อมูล
 หมายเลข 2 เมื่อเลือกไฟล์แล้วกด Open

2.4 เมื่อกดเลือกไฟล์แล้ว กดปุ่ม Go เพื่อทำการอัปโหลด

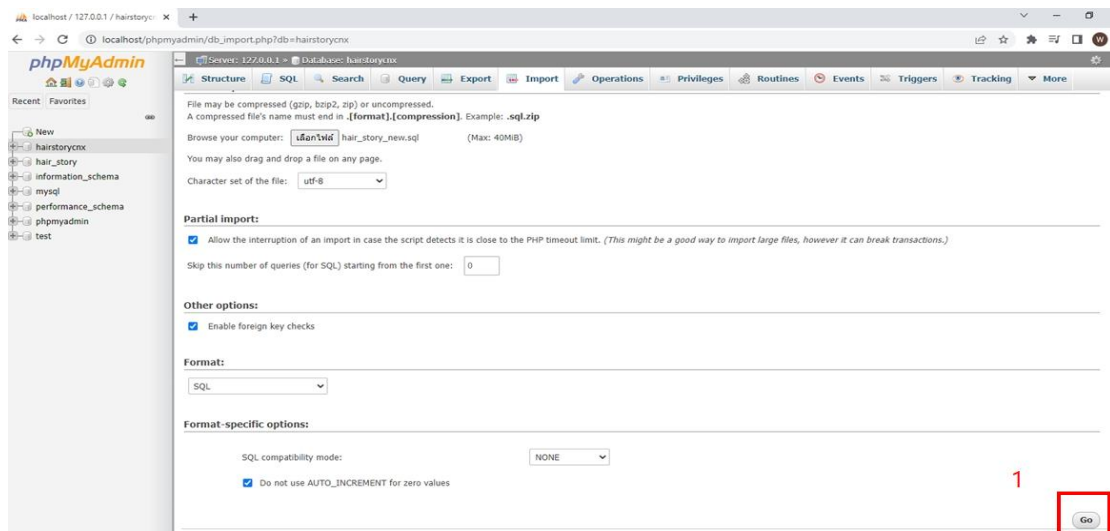

ภาพที่ ก.7 เริ่มทำการอัปโหลด

หมายเลข 1 ปุ่มสำหรับเริ่มทำการอัปโหลดไฟล์

2.5 หน้าจอเมื่อการอัปโหลดไฟล์เสร็จแล้ว

The screenshot shows the phpMyAdmin interface for a database named 'hairstorycnx'. The 'Structure' tab is active, displaying a table structure overview. The interface includes a navigation sidebar on the left, a top menu bar with options like Structure, SQL, Search, Query, Export, Import, Operations, Privileges, Routines, Events, Triggers, and Tracking. Below the menu is a search filter and a table listing the database's contents.

Table	Action	Rows	Type	Collation	Size	Overhead
<input type="checkbox"/> category	<input type="checkbox"/> Browse <input type="checkbox"/> Structure <input type="checkbox"/> Search <input type="checkbox"/> Insert <input type="checkbox"/> Empty <input type="checkbox"/> Drop	0	InnoDB	utf8mb4_general_ci	16.0 KIB	-
<input type="checkbox"/> news	<input type="checkbox"/> Browse <input type="checkbox"/> Structure <input type="checkbox"/> Search <input type="checkbox"/> Insert <input type="checkbox"/> Empty <input type="checkbox"/> Drop	0	InnoDB	utf8mb4_general_ci	16.0 KIB	-
<input type="checkbox"/> orders	<input type="checkbox"/> Browse <input type="checkbox"/> Structure <input type="checkbox"/> Search <input type="checkbox"/> Insert <input type="checkbox"/> Empty <input type="checkbox"/> Drop	0	InnoDB	utf8mb4_general_ci	16.0 KIB	-
<input type="checkbox"/> review	<input type="checkbox"/> Browse <input type="checkbox"/> Structure <input type="checkbox"/> Search <input type="checkbox"/> Insert <input type="checkbox"/> Empty <input type="checkbox"/> Drop	0	InnoDB	utf8mb4_general_ci	16.0 KIB	-
<input type="checkbox"/> service	<input type="checkbox"/> Browse <input type="checkbox"/> Structure <input type="checkbox"/> Search <input type="checkbox"/> Insert <input type="checkbox"/> Empty <input type="checkbox"/> Drop	0	InnoDB	utf8mb4_general_ci	16.0 KIB	-
<input type="checkbox"/> user	<input type="checkbox"/> Browse <input type="checkbox"/> Structure <input type="checkbox"/> Search <input type="checkbox"/> Insert <input type="checkbox"/> Empty <input type="checkbox"/> Drop	0	InnoDB	utf8mb4_general_ci	16.0 KIB	-
6 tables	Sum	0	InnoDB	utf8mb4_general_ci	96.0 KIB	0 B

Below the table structure, there is a 'Create table' section with a 'Name:' input field and a 'Number of columns:' input field set to 4. There are also 'Print' and 'Data dictionary' options.

ภาพที่ ก.8 หน้าจอหลังจากการอัปโหลดไฟล์เสร็จสมบูรณ์